Con Xin Được Chọn

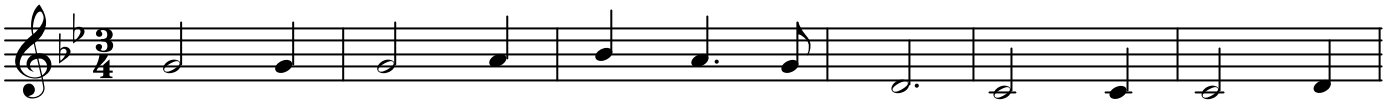

1. Yêu thương con, Cha đứng nơi quan tòa. Cho nhân gian lên
2. *Yêu thương con, Cha lãng quên thân mình. Cha hy sinh, nhưng*
3. Yêu thương con, Cha lãng quên thân mình. Quên đôi vai, quên
4. *Ôi thương đau khi thấy Con tơi bời. Ma - ri - a khi*
5. Yêu thương con, Cha bước đi nhọc nhằn. Cha mong con chia
6. *Yêu thương con, Cha muốn con can trường. Luôn xông pha trong*
7. Yêu thương con, nước mắt Cha tuôn trào. Cha hiên ngang, lên
8. *Yêu thương con Cha muốn con theo Ngài. Cha mong con, than*
9. Yêu thương con thân xác Cha hao mòn. Yêu thương con, Cha
10. *Yêu thương con, Cha lãng quên thân mình. Yêu thương con, Cha*
11. Yêu thương con, xương cốt Cha tơi bời. Cha giang tay, đinh
12. *Yêu thương con, Cha trút hơi sau cùng. Thân Cha treo, trên*
13. Vui hân hoan, khi thấy Con ra đời. Nhưng thương đau, khi
14. *Yêu thương con, Cha lãng quên thân mình. Yêu thương con, Cha*

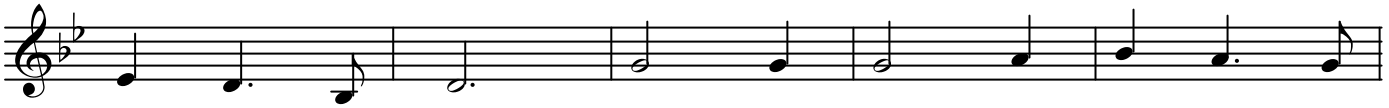

1. án Cha vì con. Yêu thương con Cha đớn đau vô
2. *khép môi lặng thinh. Yêu thương con, Cha vác cây Thập*
3. cánh tay, bàn chân. Cha lê thê trên núi cao khô
4. *thấy Con tàn hơi. Yêu thương con nhưng nói sao nên*
5. nỗi đau cùng Cha. Như Si - mon theo gót chân Cha
6. *chiến trận tình yêu. Như gương kia, gương Ve - ro - ni -*
7. núi cao thật cao. Cha lê đi, Cha lết đi trên
8. *khóc cho tội con. Cha không mong, con khóc Cha bên*
9. buốt đau vì con. Cha lê đi, Cha lết đi trên
10. *lánh xa phồn vinh. Nơi Bê - lem, Cha khó khăn đơn*
11. cắm da thịt Cha. Ôi Cha ơi, Con đóng đinh Cha
12. *núi cao đìu hiu. Ôi Cha ơi, thân xác Cha bọt*
13. thấy Con tàn hơi. Như thanh gươm, đâm thấu con tim
14. *chết đi vì con. Hôm nay đây, con biết Cha đang*

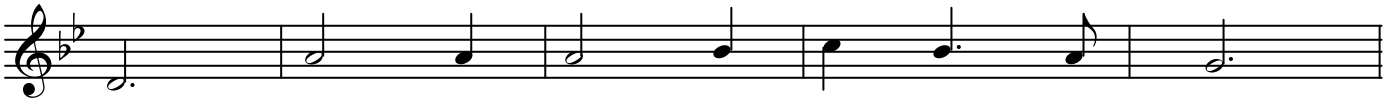

1. ngần. Nhưng con đây, lên án Cha bao lần.
2. *Hình. Yêu thương con, Cha gánh muôn tội tình.*
3. cằn. Chân Cha run, Cha ngã nhưng không ngừng.
4. *lời. Trong tâm can se thắt câu rụng rời.*
5. hiền. Đây con xin, chia sớt Cha ưu phiền.
6. *ca. Đi hiên ngang lau mắt môi Cha hiền.*
7. đường. Chân Cha run, Cha ngã nhưng không ngừng.
8. *ngoài. Nhưng Cha mong, con xót xa trong lòng.*
9. đường. Chân Cha đau, Cha ngã trong can trường.
10. *nghèo. Trên Can - vê, Cha vẫn mang thân nghèo.*
11. rồi. Bao năm qua, con đóng đinh Cha rồi.
12. *bèo. Yêu thương con, Cha nỡ mang phận người.*
13. hồng. Tay ôm Con, nhưng xót xa trong lòng.
14. *chờ. Nên tim con, xin đáp không hững hờ.*

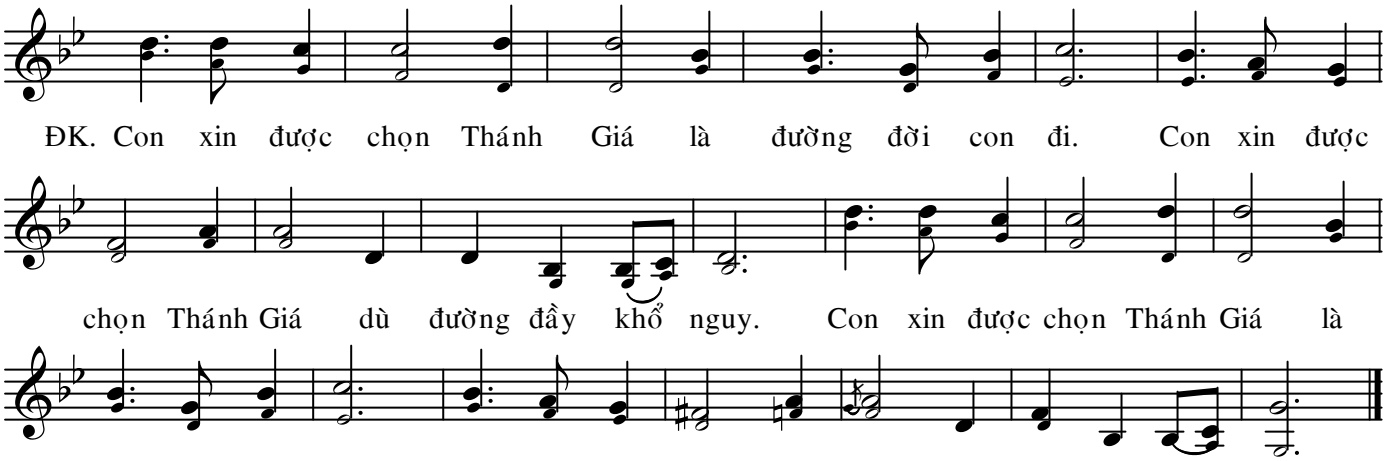

Thánh Nhạc Online
http://thanhnhaconline.com